

MAPA DO CELÓW PROJEKTOWYCH	
Oznaczenia kancelaryjne zgłoszonej pracy geodezyjnej	Nr ew. zgl.: GN.6640.1.279.2026
O B I E K T	
Jednostka ewidencyjna	Identyfikator 201301_1
	nazwa Wysokie Mazowieckie
Obręb ewidencyjny	Identyfikator 0001
	nazwa Wysokie Mazowieckie
Powiat	wysokomazowiecki
Województwo	podlaskie
SKALA MAPY	
1 : 500	
Nazwa układu współrzędnych	prostokątnych płaskich 2000 (8)
	wysokościowych PL-EVRF2007-NH
Oznaczenie granic obszaru, który był przedmiotem aktualizacji	-----
Data opracowania mapy	Ark. mapy zasadniczej 8.189.08.18.4.3, 18.4.4
20.02.2026 r.	
<b>M-GEO</b> GEODETA UPRAWNIONY	
Zbigniew Milewski	
18-200 Wysokie Mazowieckie ul. Długa 78 mgr inż. Zbigniew Milewski	
NIP 722 103 74 36 tel. 602 180 650 Zaśw. Nr 15449 Min. Gosp. Prz. i Uud.	
NAZWA / imię i nazwisko Wykonawcy	
data i podpis osoby reprezentującej WYKONAWCĘ	
pieczęć Imię i nazwisko, nr uprawnień oraz data i podpis geodety uprawnionego, który opracował mapę	

W granicach opracowania znajdują się punkty osnowy I-III klasy: 2280 – 113509, 111410.3.  
Służebności gruntowych nie badano.

Szkic orientacji



Nie wyklucza się możliwości istnienia w terenie urządzeń podziemnych, o których brak było informacji i nie zostały odnalezione w czasie wywiadu terenowego.

Oświadczam, że operat techniczny zawierający rezultaty prac geodezyjnych, w wyniku których powstał niniejszy dokument, uzyskał pozytywny wynik weryfikacji. Jestem świadomy odpowiedzialności karnej za złożenie fałszywego oświadczenia.

Nr protokołu weryfikacji GN.6640.1.279.2026\_1

Organ służby geodezyjnej, który otrzymał zgłoszenie STAROSTA WYSOKOMAZOWIECKI

Wykonawca prac geodezyjnych: M-GEO

Data sporządzenia dokumentu zawierającego wynik pozytywnej weryfikacji 03.03.2026

Imię i nazwisko oraz nr uprawnień zawodowych kierownika prac mgr inż. Zbigniew Milewski Nr uprawnień 15449

# LEGENDA

ABCD teren objęty opracowaniem

istniejący zestaw "3 grzybki"

istniejący ciąg komunikacji pieszej - kostka brukowa

istniejąca nawierzchnia trawiasta

istniejąca nawierzchnia piaskowa

istniejące drzewa

Projektowane elementy wyposażenia/ stałe:

I - zestaw zabawowy

II - huśtawka z 2 siedziskami

III - ściana wspinalnicowa

- projektowana nawierzchnia piaskowa z obrzeżami betonowymi

- budynek żłobka miejskiego w budowie, zatwierdzony zatwierdzony odrębną procedurą administracyjną

- chodnik w remoncie

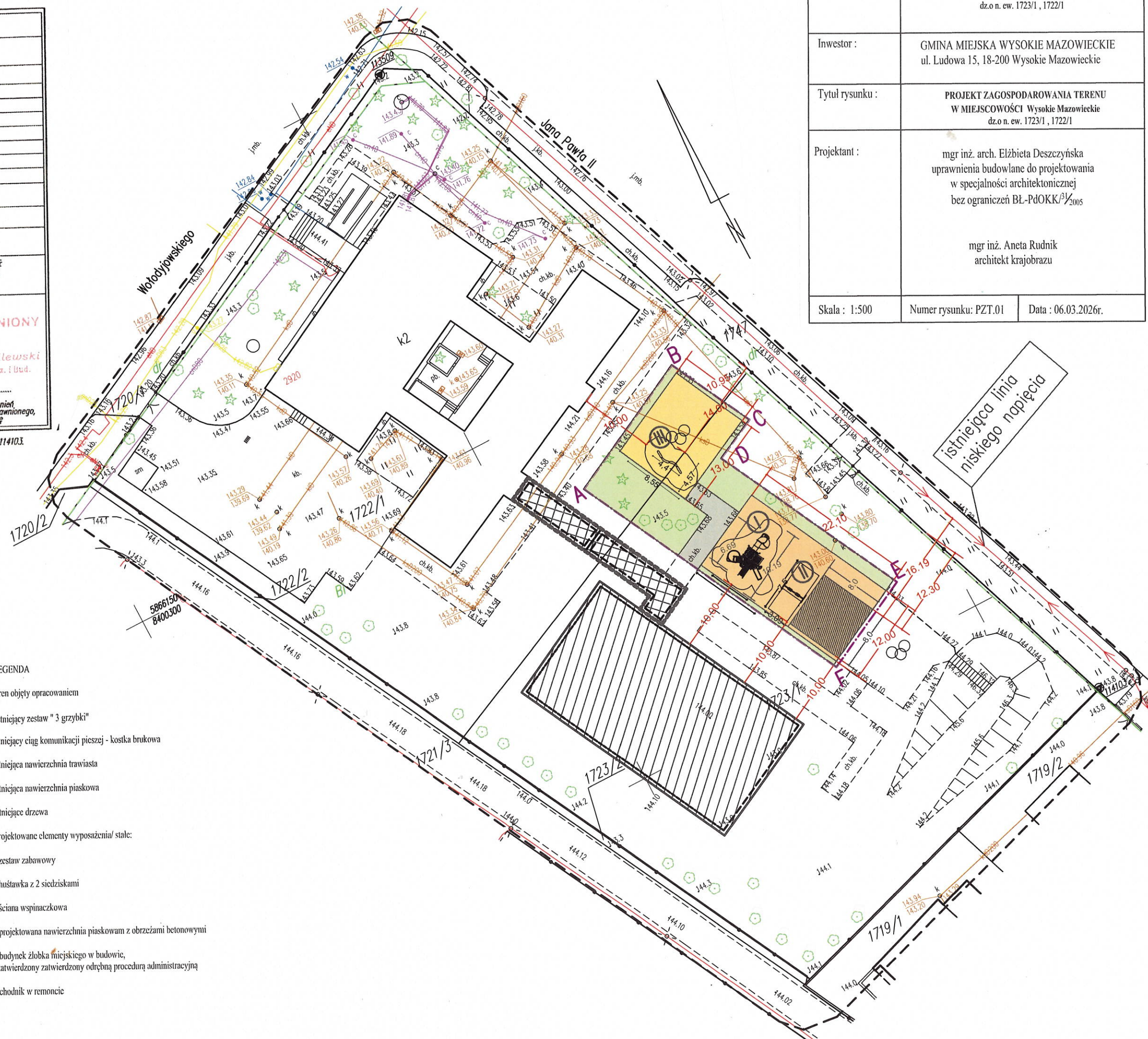

Adres obiektu :	Wysokie Mazowieckie dz.o n. ew. 1723/1 , 1722/1	
Inwestor :	GMINA MIEJSKA WYSOKIE MAZOWIECKIE ul. Ludowa 15, 18-200 Wysokie Mazowieckie	
Tytuł rysunku :	PROJEKT ZAGOSPODAROWANIA TERENU W MIEJSCOWOŚCI Wysokie Mazowieckie dz.o n. ew. 1723/1 , 1722/1	
Projektant :	mgr inż. arch. Elżbieta Deszczyńska uprawnienia budowlane do projektowania w specjalności architektonicznej bez ograniczeń BŁ-PdOKK <sup>3/2005</sup>  mgr inż. Aneta Rudnik architekt krajobrazu	
Skala : 1:500	Numer rysunku: PZT.01	Data : 06.03.2026r.